



**VII DE CONGRESO  
PASTORAL DE LA  
SALUD.**

**Dra. Priscila  
Murrieta Rivera**

TEMA  
SALUD  
AHORA Y  
AQUÍ .



# COMBATIR LA POBREZA, CONSTRUIR LA PAZ. Juan Pablo II.

PLAN DE TRABAJO:  
Enseñando.  
Predicando.  
Sanando.  
Mateo :4:23





# DEFINICION DE SALUD.

Es un estado de completo bienestar físico, mental y social.

## 2.-CONCEPTO DE SALUD.

- Se ha considerado como un medio para llegar a un fin, que permite a las personas llevar una vida individual, social y económicamente productiva.

# POR LO TANTO..

- La salud es un gran recurso para la vida diaria.
- Nos ayuda a la capacidad de habilidades, ejercicio, físico, regula, previene las enfermedades.



# Principales tareas de

la

salud



- La promoción de la salud.
- La prevención de la enfermedad
- El restablecimiento de los enfermos y su rehabilitación.



A silhouette of a person running, with a large red apple positioned behind them, symbolizing health and vitality. The background is a light blue gradient with a white floor reflecting the apple and the runner.

# **SALUD INTEGRAL DE LA POBLACION**



# La salud integral de la población debe ser:



- ✓ farmacias
- ✓ Clínicas medicas
- ✓ Clínicas psicológicas
- ✓ Medicina alternativa.
- ✓ Relacionado con la fe y espiritualidad.

**COMBATIR LA POBREZA IMPLICA *CONSIDERAR*  
*ATENTAMENTE EL FENÓMENO COMPLEJO DE LA*  
*GLOBALIZACIÓN***



# ¿ QUE ES LA GLOBALIZACION?



- Proceso dinámico, económico, tecnológico, social y cultural.



**Globalización:**  
Dando mas a los que tienen y quitando a los que no tienen.

# **PROCESO DE LA GLOBALIZACION.**

- ✓ Ofrece la posibilidad de una gran redistribución en la riqueza..
- ✓ Abarca la dimensión espiritual y moral.

# **POBREZA E IMPLICACIONES MORALES.**

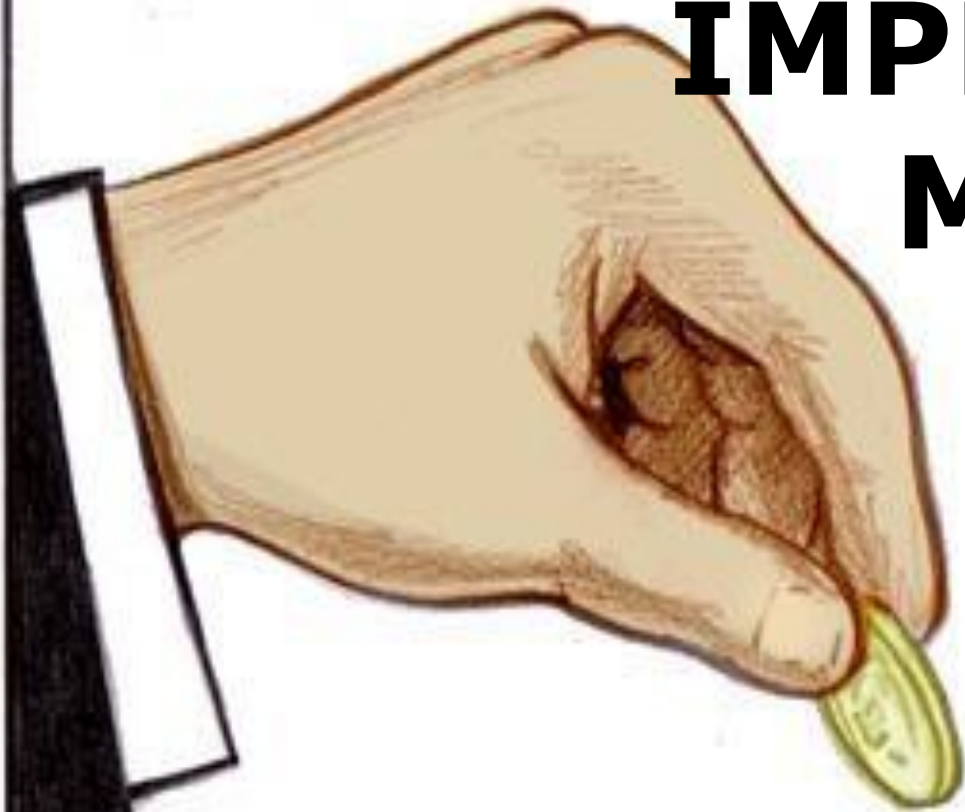

✓ cualquier forma de pobreza no asumida libremente, tiene su raíz.

✓ Es difícil combatir el SIDA, causa dramática de la pobreza si no se afrontan los problemas morales.

✓ Es preciso emprender campañas que eduquen a los jóvenes a una sexualidad plenamente digna.

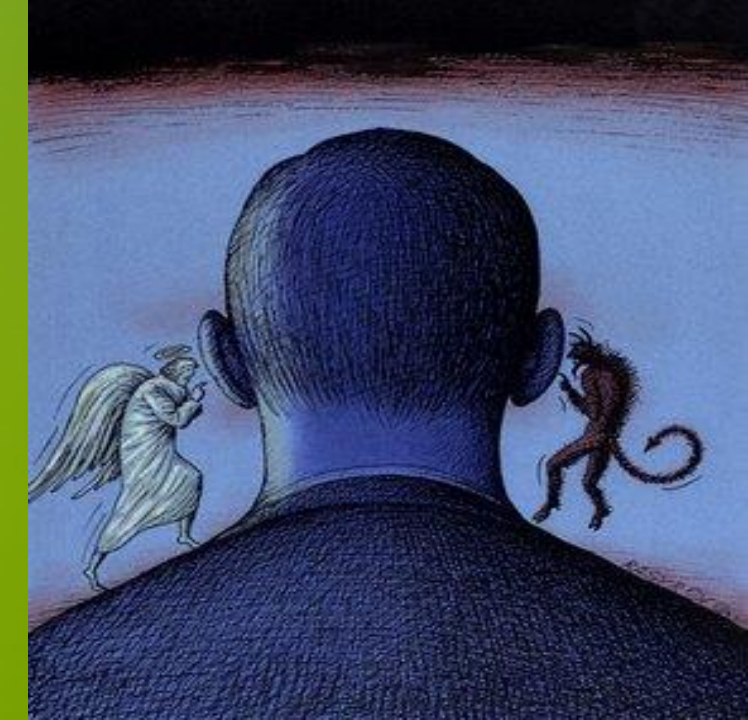

✓ **Programas contra la pobreza** que muestran su dimensión moral: la pobreza de los niños.

✓ Cuando la pobreza afecta a una familia, los niños son las víctimas.

✓ **OBJETIVOS QUE LOS CONCERNEN MAS DIRECTAMENTE:**

- ✓ Cuidado de las madres
- ✓ Tarea educativa
- ✓ Acceso a las vacunas
- ✓ A las curas medicas
- ✓ Vacunas
- ✓ Agua potable
- ✓ Defensa en la familia y Estabilidad de las relación- en su interior.



**ENFERMEDADES**



**PANDÉMICAS..**



# •PRINCIPALES PANDEMIAS QUE AFECTAN A LA POBLACION:

- **Malaria** ENF TROPICAL TRASMITIDA POR UN INSECTO SIMILAR AL DENDUE, AL PALUDISMO.
- **Tuberculosis**
- **Sida.**



- **Afectan a los sectores productivos de la población**
- **Tienen gran influencia en los factores de deterioro del país.**

# RELACION ENTRE EL DESARROLLO Y EL DESARME.

Leyes sanitarias cap 23: 15 al 18





- Magnitud del gasto militar en la actualidad.
- Se sustraen proyectos de desarrollo de los pueblos, especialmente los mas pobres.
- LEYES HUMANITARIAS
- CAP28: DEL 15 AL 68.

# **CRISIS ALIMENTARIA.**



✓ pone en peligro la satisfacción de las necesidades básicas.

✓ Se caracteriza no solo por la insuficiencia de alimentos, si no por las dificultades para obtenerlos.

✓ LA MALNUTRICION:

✓ Provoca daños psicofísicos a la población

✓ Priva a las personas de la energía necesaria para salir de su estado de pobreza.

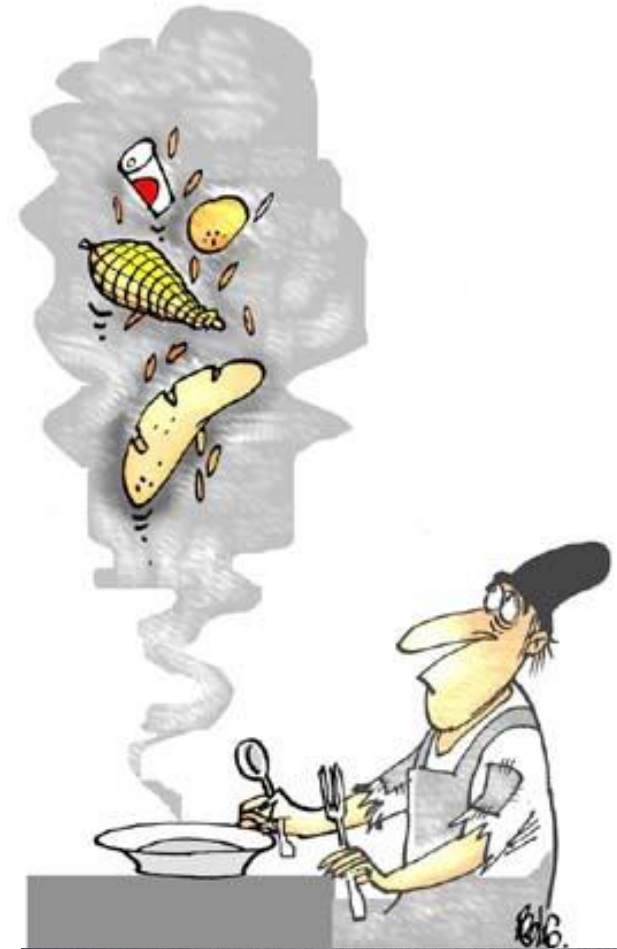

## CAUSAS PRINCIPALES DEL AUMENTO ENTRE RICOS Y POBRES:

- ✓ Cambio tecnológico
- ✓ Evolución de los precios de los productos industriales.

La mayor parte de la población de los países mas pobres, recibe una doble marginación , beneficios mas bajos y precios mas altos.





**LUCHA CONTRA**

**LA POBREZA Y**

**SOLIDARIDAD GLOBAL**

Una de las vías maestras para construir la paz es una globalización, que atienda a los intereses de la gran familia humana.

- Es preciso un código ético común.
- *Pobreza relacional, moral y espiritual*: se trata de personas desorientadas interiormente, aquejadas por formas diversas de malestar a pesar de su bienestar económico





# la pobreza no asumida libremente

Tiene su raíz en la falta de respeto por la dignidad trascendente de la persona

**Es difícil combatir el SIDA, causa dramática de la pobreza.**

Si no se afrontan los problemas morales con los que está relacionado o la difusión del virus.

# CONCLUSION..

- La comunidad cristiana no dejará de asegurar a toda la familia humana su apoyo a las iniciativas de una solidaridad creativa cambiando «sobre todo los estilos de vida, los modelos de producción y de consumo, las estructuras de poder que rigen hoy la sociedad.

A toda persona de buena voluntad, para que ensanche su corazón hacia las necesidades de los pobres, haciendo cuanto le sea concretamente posible para salir a su encuentro .

Juan pablo II



**GRACIAS POR SU ATENCION**